

使用手提電腦的 溫馨小提示

文· Archy



省電良方

一般手提電腦都配有AC電源變壓器和電池以備充電，鋰電池的充電時間約為4小時。在使用手提電腦時於螢幕右下角會顯示電量剩餘的時間。延長電池壽命和省電的最佳做法，有以下各項建議：

1. 當電量快用完時才一次過充滿電。
2. 在使用手提電腦時盡可能使用變壓器。
3. 調較適當的螢光幕亮度。
4. 在不使用的時候蓋下螢幕和設定休眠狀態。

5. 可以按照圖1和圖2的指示，到“開始”→“控制台”→雙擊“電源選項”圖示來設置電量使用的情況，如圖3所示。例如設定多少時間過後就進入待命和休眠狀態、關閉硬碟和螢幕的電源，以達到省電節能的效果，而需要使用電腦時可以按任何鍵或電源開關來喚醒。



圖1：“開始”→“控制台”



圖2：雙擊“電源選項”



圖3：電源配置





圖 4：設定休眠狀態

如何保護觸控板



觸控板一般位於鍵盤的下方，由於觸控板是採用靜電感應，因此使用時盡量保持手部清潔，請不要用筆或尖銳物品在表面上書寫，清理時可用乾布沾一點水來輕拭表面。

避免過熱

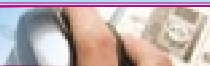

一般手提電腦都會有通風散熱孔和散熱元件，當長期使用和散熱不好的時候，會容易出現當機的情況，因此須盡量保持空氣流通，以免堵塞散熱孔。



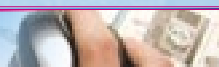



如何保護螢幕



1. 在不使用電腦的時候，可蓋下螢幕以防沾染塵埃。
2. 請不要將手指或尖銳物品直接觸摸表面以避免磨損。
3. 若需要清理螢幕，可以使用質地較軟的紙巾輕拭螢幕表面，請勿使用清潔劑和水噴灑表面。
4. 請不要將任何物品放在電腦的上蓋，以避免螢幕破裂。
5. 避免電腦受到強烈震盪，以避免硬碟和螢幕的損毀。

手提電腦在教學時常用的功能

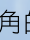
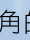

1. 利用投影片教學時，手提電腦的後方一般都設有VGA插頭，可以外接投影機。當接駁好之後，同時按左下角的  和數字鍵上的  就可以用銀幕來顯示。
2. 需要自動偵測和連接無線網路時就同時按左下角的  和數字鍵上的 。
3. 需要調整音量大小時，同時按左下角的  和  可以降低音量，而同時按  和  可以增加音量。
4. 一般手提電腦後面都設有USB 連接埠，可外接USB鍵盤、滑鼠及軟硬碟機裝置等。 